

Perhatikan: jika terjadi pemeliharaan/ perbaikan
 (Fault) pada sistem kontrol, maka harus
 dilakukan pemeriksaan terhadap sistem kontrol
 dan peralatan yang bersangkutan. Untuk
 melakukan pemeriksaan, harus diperhatikan
 keselamatan kerja, terutama dalam hal
 pemecatan dan pemasangan kembali.

The design engineer shall be responsible for
 the safety of the system. It is the user's
 responsibility to ensure that the system is
 installed and maintained in accordance
 with the instructions. The user is
 responsible for the safety of the system
 and for the safety of the personnel who
 are involved in the design, installation,
 operation, and maintenance of the system.

Perhatikan: jika terjadi pemeliharaan/ perbaikan
 (Fault) pada sistem kontrol, maka harus
 dilakukan pemeriksaan terhadap sistem kontrol
 dan peralatan yang bersangkutan. Untuk
 melakukan pemeriksaan, harus diperhatikan
 keselamatan kerja, terutama dalam hal
 pemecatan dan pemasangan kembali.

Perhatikan: jika terjadi pemeliharaan/ perbaikan
 (Fault) pada sistem kontrol, maka harus
 dilakukan pemeriksaan terhadap sistem kontrol
 dan peralatan yang bersangkutan. Untuk
 melakukan pemeriksaan, harus diperhatikan
 keselamatan kerja, terutama dalam hal
 pemecatan dan pemasangan kembali.

Perhatikan: jika terjadi pemeliharaan/ perbaikan
 (Fault) pada sistem kontrol, maka harus
 dilakukan pemeriksaan terhadap sistem kontrol
 dan peralatan yang bersangkutan. Untuk
 melakukan pemeriksaan, harus diperhatikan
 keselamatan kerja, terutama dalam hal
 pemecatan dan pemasangan kembali.

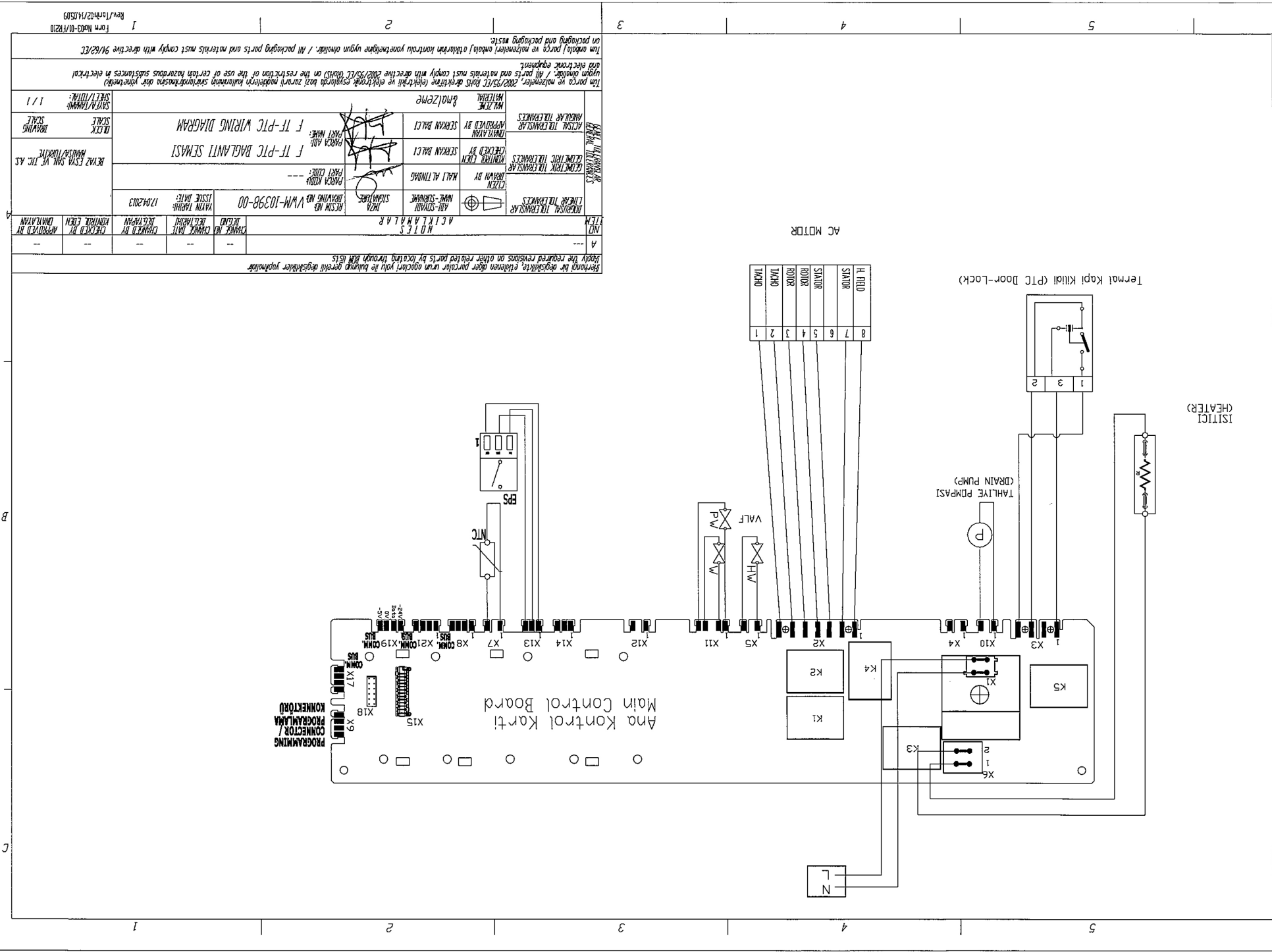

REVISI	NO	REVISI	REVISI	REVISI	REVISI	REVISI	REVISI	REVISI	REVISI
---	---	---	---	---	---	---	---	---	---

REVISI	NO	REVISI	REVISI	REVISI	REVISI	REVISI	REVISI	REVISI	REVISI
---	---	---	---	---	---	---	---	---	---

1
 Form No: 03-01/10210
 Rev: 1/10/2014/0500